

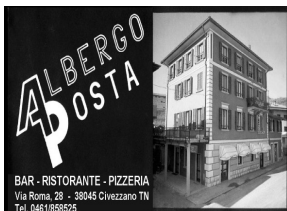

CASSA RURALE PINETANA
FORNACE E SEREGNANO

GITAN VIAGGI
QUANDO Viaggiare È UN PIACERE



BAR - RISTORANTE - PIZZERIA
Via Roma, 28 - 38045 Civezzano TN
Tel. 0461/858525

I nostri sponsor
per il cross



- Manze in lattazione
- Manze gravide
- Bovini da ristallo



Genealogia tedesca
per la tua stalla

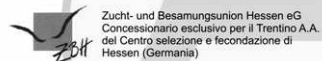

Sede legale: Piazza S. Maria, 13
38045 Civezzano (TN)
Uffici: Via Murialdo - 38045 Civezzano (TN)
Tel. e Fax 0461.857144
cell. 347.2254900
e-mail: bampi.srl@email.it
Macello: Via Lagorai, 139
38057 Pergine Valsugana (TN)
Tel. e Fax 0461.531518

SUPERMERCATI
Orved

Panificio Pasticceria



MAFFIOLETTI

Loc. Sille di Civezzano (TN)
Tel. 0461 858464

PANIFICIO MAFFIOLETTI & C.
di MAFFIOLETTI ANDREA s.n.c.
38045 Loc. Sille di Civezzano (TN)
Partita IVA 00628310229

PUNTI VENDITA

- ▶ Via Trento, 9 - SALORNO (BZ)
☎ 0335 7373176
- ▶ Via Villa, 36 - VILLAZZANO
☎ 0461 913457
- ▶ Piazza Mancini - POVO - ☎ 0461 811532
- ▶ Via Brescia - PIEDICASTELLO
☎ 0461 238257
- ▶ Via Telvana - CIVEZZANO
☎ 0461 858733
- ▶ Via Pennella - PERGINE - ☎ 0461 531928
- ▶ Centro Europa - Loc. Sille - CIVEZZANO
☎ 0461 858660

SPORT - TEMPO LIBERO
molinari

Civezzano TN - Via Roma - Tel 0461 858543

www.corritrentino.it/molinari

Calzature e Abbigliamento per tutta la FAMIGLIA.

Agevolazioni per TESSERATI...



U.S. 5 STELLE

CROSS DI CIVEZZANO

www.5stelle.tk

DOMENICA 16 marzo 2008
CIVEZZANO

CAMPIONATO COMPENSORIALE CSI 2008
PROVA VALIDA PER LA QUALIFICAZIONE
ALL' 11° G.P. NAZIONALE DI CORSA CAMPESTRE

TROFEO

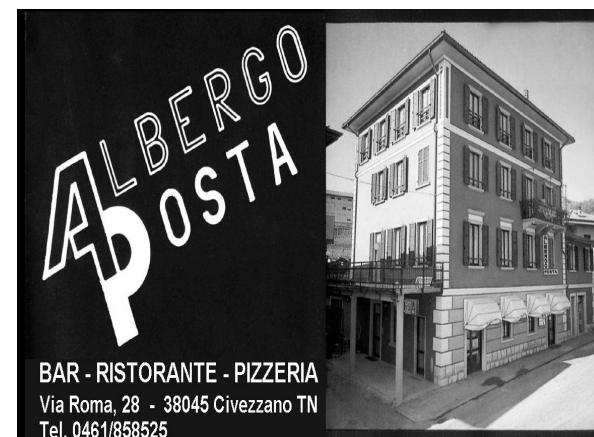

BAR - RISTORANTE - PIZZERIA
Via Roma, 28 - 38045 Civezzano TN
Tel. 0461/858525

14° MEMORIAL DOMENICO ROSSI

REGOLAMENTO

1. L'A.S.D. Atletica Trento e l'U.S.D. 5 Stelle di Seregnano con l'approvazione del CENTRO SPORTIVO ITALIANO organizzano **domenica 16 marzo 2008 a Civezzano** il Cross di Civezzano.
2. La manifestazione a carattere regionale sarà valida come prova di campionato comprensoriale di corsa campestre C.S.I. per tutte le categorie e valida per la qualificazione all'11° Gran Premio Nazionale C.S.I. di corsa campestre di Paestum.
3. Le gare saranno disputate a Civezzano con ritrovo ad ore 8.30 ed inizio delle gare alle ore 9.30.
4. Alle gare possono partecipare tutti gli atleti/e tesserati per le Società del Trentino-Alto Adige.
5. Iscrizioni: **entro sabato 15 marzo ore 12.00:** a mezzo fax **0461-342180** (Atletica Trento) e-mail: segreteria@atleticatrento.it . Le iscrizioni sono gratuite ed i numeri di gara saranno assegnati dalle società organizzatrici.
6. Premi individuali: **un oggetto ricordo sarà assegnato a tutti gli atleti/e classificati.** Premianti i primi 5 classificati per le categorie giovanili e i primi 3 dagli allievi ai veterani. Coppa **14° Memorial Domenico Rossi** al primo classificato della categoria veterani maschile.
Premi di società: **Trofeo "Albergo Posta" alla 1ª Società classificata.** Coppa o targa dalla 2ª alla 6ª società classificata.
7. Per la classifica di società verranno assegnati i punteggi previsti dal TUTTO CSI 2008 per la corsa campestre.
Pur avendo cura della buona riuscita della manifestazione le Società organizzatrici declinano ogni responsabilità in caso di qualsiasi incidente, danno o altro che dovesse verificarsi prima, durante e dopo lo svolgimento della manifestazione.
Per quanto non contemplato nel presente regolamento valgono le norme tecniche della FIDAL e del G.G.G. attualmente in vigore.



CASSA RURALE PINETANA
FORNACE E SEREGNANO

ORARIO MANIFESTAZIONE

**Ore 8.30 Ritrovo a Civezzano presso le Scuole Medie.
Conferma iscrizioni e ritiro numeri gara.**

9.30	Cadette	93/94	m. 1500
9.45	Cadetti	93/94	m. 2000
10.00	Ragazze	95/96	m. 1000
10.15	Ragazzi	95/96	m. 1500
10.30	Esordienti F	97/98	m. 600
10.40	Esordienti M	97/98	m. 600
10.50	Cucciolo	99/2000	m. 500
11.00	Cuccioli	99/2000	m. 500
11.10	Minicuccioli	2001 e succ.	m. 200
11.20	Allieve Junior F.- Senior F. Amatori A/B F. -Veterane	91/92 89/90-73/88 63/72-53/62-52 e prec.	m. 2000 m. 3000 m. 3000
11.40	Allievi Junior M/Veterani	91/92 89/90-52 e prec.	m. 3000 m. 4000
12.00	Senior M/Amatori A/B	73/88-63/72-53/62	m. 5000
13.00	Premiazioni Società		



Il presidente Alfonso Sebastianelli premia Cristina Celva atleta dell'anno 2007